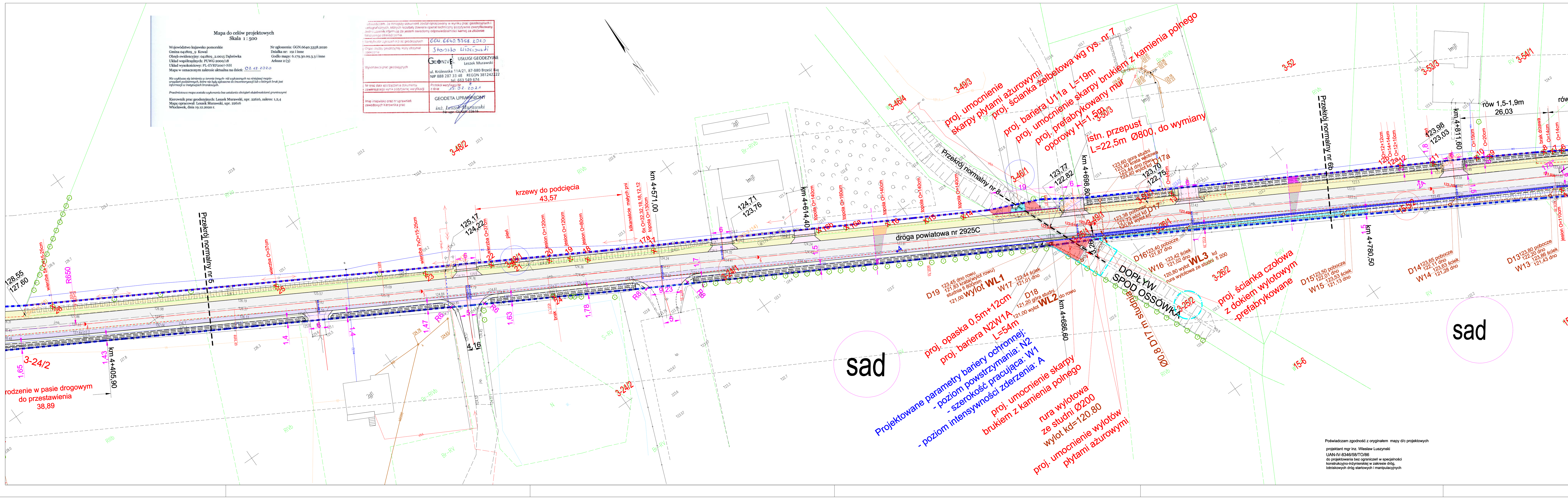


## OBJAŚNIENIA

**DROGI**

- proj. chodnik 2,5m (2,65m z krawężnikiem)
- proj. zatoka postojowa
- istn. jezdnia drogi powiatowej+ nakładka
- proj. poszerzenie jezdni drogi powiatowej
- proj. pobocze jezdni drogi powiatowej
- proj. zjazdy z kostki betonowej
- proj. umocnienie skarp
- istn. rowy przydrożne do odmulenia i regulacji
- miejsca przekrojów normalnych
- proj. oś drogi
- istn. oś drogi
- proj. bariera U11a
- proj. bariera drogowa N2W1A
- 1 OTWÓR DO 3M
- 1A OTWÓR KONSTRUKCJI JEZDNI
- zmiana spadku nawierzchni
- istn.drzewo do wycinki
- proj. rzędne
- proj. ściek prefabrykowany betonowy

**KANALIZACJA DESZCZOWA**

- proj. kanalizacja deszczowa
- proj. studnia
- proj. studzienka ściekowa

**BRANŻA TELETECHNICZNA**

- rura ochronna Ø110 dla 2 x Ø40+2 x mikro Ø40
- KTu 1xØ110 + 2xØ40 + 2xmikro Ø40
- proj. przyłącza 1xØ40
- studnia kablowa SKO-2
- studnia kablowa SKR-1
- proj. rzędne studni góra/dół

Poświadczam zgodność z oryginałem mapy dla projektowych
projektant mgr inż. Wiesław Łuszyński
UAN-IV-8346/58/TO/86
do projektowania bez ograniczeń w specjalności konstrukcyjno-inżynieryjnej w zakresie dróg, lotniskowych dróg startowych i manipulacyjnych

| | |
|---|---|
| biuro projektowe: ZAKŁAD PROJEKTOWANIA, NADZORU I USŁUG CONSULTINGOWYCH, INŻDRÓG s.c. | inwestor: Zarząd Powiatu Włocławskiego, ul. Cyganka 28, 87-800 Włocławek |
| znak projektu: | 20-16 zad. 3 |
| tytuł projektu: | Rozbudowa drogi powiatowej nr 2925C Czerniewiczki - Ossówek -odcinek ok. 2,2km |
| stadium projektu: | PROJEKT WYKONAWCZY |
| projektant: mgr inż. Wiesław Łuszyński | Uprawnienia nr UAN-IV-8346/58/TO/86 … |
| sprawdzający: mgr inż. Edyta Misiak | Uprawnienia nr KUP/0134/POOD/09 … |
| projektant branża telekomunikacyjna: mgr inż. Józef Mularczyk | Uprawnienia nr DT-WBT/0238/0/02/U … |
| projektant: techn. Edmund Wierzchowski | Uprawnienia nr BP-RN-V/4/TO/79 … |
| tytuł rysunku: PROJEKT ZAGOSPODAROWANIA TERENU zamienny | nr rysunku: 1.4; skala: 1:500; data: 26 lipca 2021 |

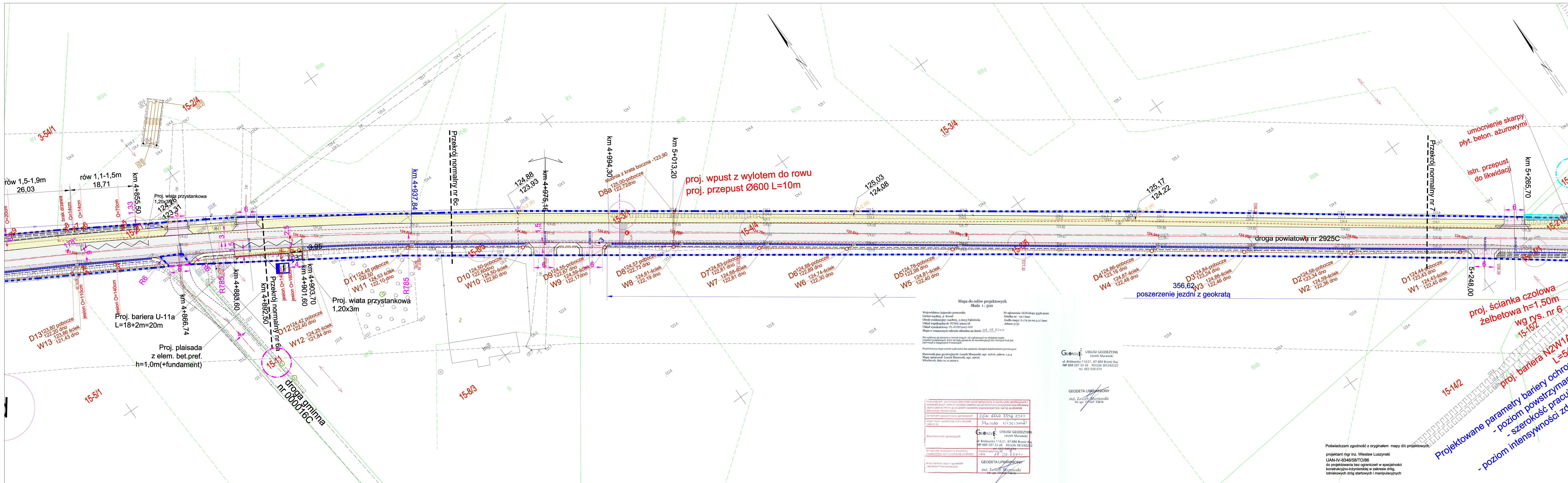


OBJAŚNIENIA (legenda jak wyżej)

| | |
|---|---|
| tytuł rysunku: PROJEKT ZAGOSPODAROWANIA TERENU zamienny | nr rysunku: 1.5; skala: 1:500; data: 26 lipca 2021 |

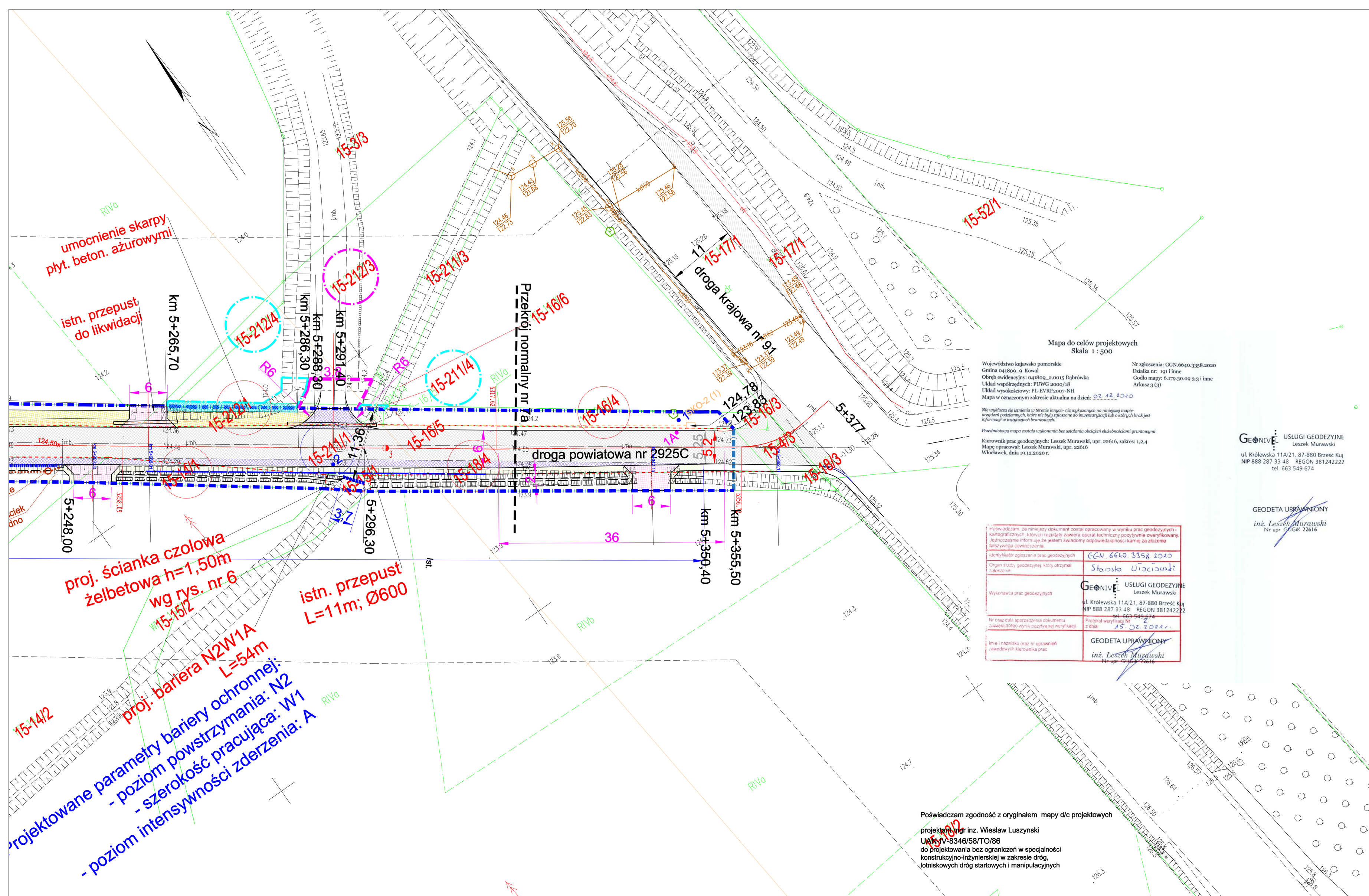


OBJAŚNIENIA (legenda jak wyżej)

| | |
|---|---|
| tytuł rysunku: PROJEKT ZAGOSPODAROWANIA TERENU zamienny | nr rysunku: 1.6; skala: 1:500; data: 26 lipca 2021 |