

Poswiadczam, że niniejszy dokument został opracowany w wyniku prac geodezyjnych i kartograficznych, których rezultaty zawiera operat techniczny pozytywnie zweryfikowany. Jednocześnie informuję, że jestem świadomy odpowiedzialności karnej za złożenie fałszywego oświadczenia.

Identyfikator zgłoszenia prac geodezyjnych	EGN. 6640.3357.2020
Organ służby geodezyjnej, który otrzymał zgłoszenie	Starosta Włocławski
Wykonawca prac geodezyjnych	USŁUGI GEODEZYJNE Leszek Murawski ul. Królewska 11A/21, 87-880 Brześć Kuj NIP 888 287 33 48 REGON 381242222 tel. 663 549 674
Nr oraz data sporządzenia dokumentu zawierającego wynik pozycyjnej weryfikacji	Protokół weryfikacji Nr 2 z dnia 22.02.2021 r.
Imię i nazwisko oraz nr uprawnień zawodowych kierownika prac	GEODETA UPRAWNIENY inż. Leszek Murawski Nr upr. GUGiW 22616

Mapa do celów projektowych
Skala 1:500

Województwo: kujawsko-pomorskie
Powiat: włocławski
Jedn. ewid.: 041808_5 IZBICA KUJAWSKA
Obreń: 041808_5.0021 PASIEKA
dz. nr (według zakresu)

Sekcja: 6.178.27.23.4.2.4; 6.178.27.24.2.1; 6.178.27.19.2.4; 6.178.27.20.3.1.3; 6.178.27.15.3.3.4
Nr zgłoszenia: GGN 6640.3357.2020
Układ współrzędnych: PL_20006
Układ wysokościowy: Kronsztadt 60
Układ odniesienia: PL_ETRF 2000

Mapa aktualna na dzień 09.12.2020 r.
Sporządził: 21.12.2020 r.

USŁUGI GEODEZYJNE
Leszek Murawski
ul. Królewska 11A/21, 87-880 Brześć Kuj
NIP 888 287 33 48 REGON 381242222
tel. 663 549 674

GEODETA UPRAWNIENY
inż. Leszek Murawski
Nr upr. GUGiW 22616

Starosta Włocławski
ZATWIERDZAM
projekt budowlany z warunkami podanymi w decyzji
z dnia 24.08.2021 r.
Nr 2115/101/1021

- ### OBJAŚNIENIA
- #### DROGI
- proj. nakładka bitumiczna
 - proj. poszerzenie bitumiczne
 - proj. zjazd z k. betonowej
 - proj. zjazd bitumiczny
 - proj. chodnik z k. betonowej
 - proj. pobocze z kruszywa
 - istn. rów do odprowadzenia i regulacji
 - proj. umocnienie skarp płytami ażurowymi
 - wymiana rur w istn. przepuszc
 - proj. rura drenarska Ø300
 - proj. ściek korytkowy szer. 60cm
 - proj. ściek skarpowy
 - proj. korytko krakowskie
 - istn. drzewa do wycięcia
- #### STAN PRAWNY
- istniejące granice działek
 - istniejący pas drogowy i działki drogowe w całości przejęte pod poszerzenie pasa drogowego
 - ograniczone korzystanie z nieruchomości dla powiązania z drogami innych kategorii
 - ograniczone korzystanie z nieruchomości dla przebudowy rowów
 - granica rozbudowy drogi
 - granica robót
 - działki istniejącego pasa drogowego i działki drogowe w całości przejęte pod poszerzenie pasa drogowego
 - działki ograniczonego korzystania z nieruchomości dla powiązania z drogami innych kategorii
 - działki ograniczonego korzystania z nieruchomości dla przebudowy rowów
 - działki w granicy rozbudowy drogi

SCHEMAT ŁĄCZENIA RYSUNKÓW

1.7	1.8	1.9
-----	-----	-----

Niniejszym oświadczam, że projekt zagospodarowania działki opracowano metodą elektroniczną na bazie mapy sytuacyjno-wysokościowej, która jest zgodna z oryginałem przyjętym do zasobu Powiatowego Ośrodka Dokumentacji Geodezyjnej i Kartograficznej we Włocławku, Nr GGN 6640.3357.2020

projektant mgr inż. Wiesław Łuszyński
Uprawnienia nr UAN-IV-8346/58/TO/86 do projektowania bez ograniczeń w specjalności konstrukcyjno-inżynierskiej w zakresie dróg, lotniskowych dróg startowych i manipulacyjnych

biuro projektowe:	inwestor:	znak projektu:
ZAKŁAD PROJEKTOWANIA, NADZORU I USŁUG CONSULTINGOWYCH	Zarząd Powiatu Włocławskiego ul. Cyganka 28 87-800 Włocławek	20-16
INŻDRÓG s.c.	tytuł projektu:	
Krzysztof i Wiesław Łuszyński ul. Chełmińska 106A/38, 86-300 Gniezno tel/fax: (056) 4638042, biuro@inzdrog.com.pl NIP: 876-15-14-389	Rozbudowa drogi powiatowej nr 2931C Izbica Kujawska - Boniewo - Borzymie - etap IV	
	branża projektu:	stadium projektu:
	DROGOWA	PROJEKT BUDOWLANY
funkcja, imię i nazwisko	numer i zakres uprawnień	podpis
projektant		
mgr inż. Wiesław Łuszyński	Uprawnienia nr UAN-IV-8346/58/TO/86 do projektowania bez ograniczeń w specjalności konstrukcyjno-inżynierskiej w zakresie dróg, lotniskowych dróg startowych i manipulacyjnych	
sprawdzający		
mgr inż. Bartosz Lewandowski	Uprawnienia nr KUP/0076/PBD/19 do projektowania bez ograniczeń w specjalności inżynierskiej drogowej	
opracowujący		
mgr inż. Krystyna Łuszyńska		
tytuł rysunku:	nr rysunku:	skala rysunku:
PLAN SYTUACYJNO - WYSOKOŚCIOWY	1.8	1:500
		data rysunku:
		26.07.21

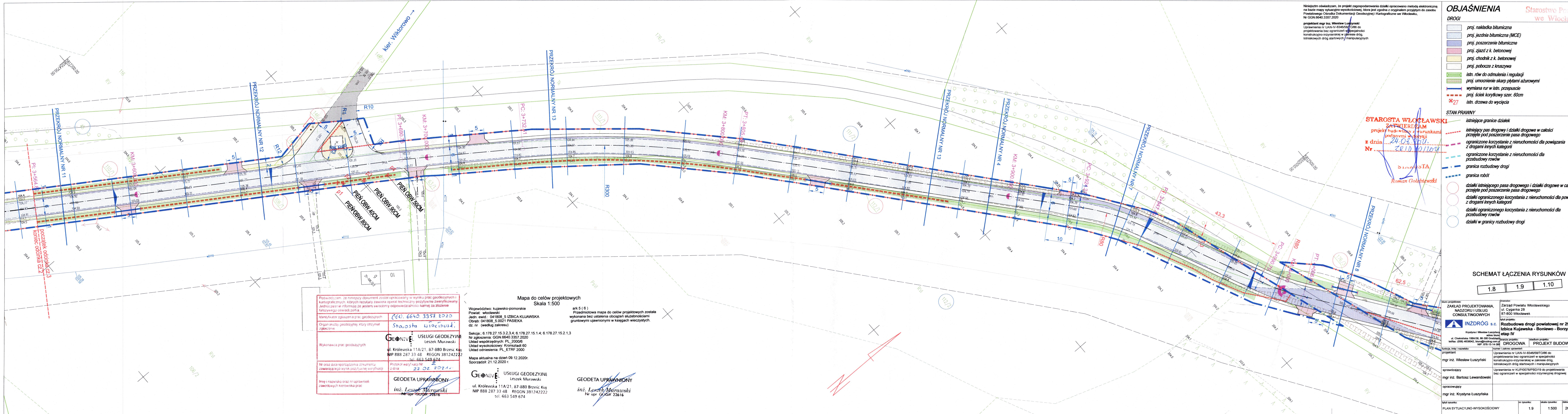

Niniejszym oświadczam, że projekt zagospodarowania działki opracowany metodą elektroniczną na podstawie mapy sytuacyjno-wysokościowej, która jest zgodna z oryginałem przyjętym do zasobu Powiatowego Ośrodka Dokumentacji Geodezyjnej i Kartograficznej we Włocławku.
Nr GGN 6640.3357.2020

projektant mgr inż. Wiesław Łuszyński
Uprawnienia nr UAN-IV-8346/58/O86 do projektowania bez ograniczeń w specjalności konstrukcyjno-inżynierskiej w zakresie dróg, lotniskowych dróg startowych i manipulacyjnych

OBSAŻNIENIA
Starostwo Powiatowe we Włocławku

- DROGI**
- proj. nakładka bitumiczna
 - proj. jezdnia bitumiczna (MCE)
 - proj. poszerzenie bitumiczne
 - proj. zjazd z k. betonowej
 - proj. chodnik z k. betonowej
 - proj. pobocze z kruszywa
 - istn. rów do odmulenia i regulacji
 - proj. umocnienie skarp płytami ażurowymi
 - wymiana rur w istn. przepuscie
 - proj. ściek korytkowy szer. 60cm
 - istn. drzewa do wycięcia
- STAN PRAWNY**
- istniejące granice działek
 - istniejący pas drogowy i działki drogowe w całości przejęte pod poszerzenie pasa drogowego
 - ograniczone korzystanie z nieruchomości dla powiązania z drogami innych kategorii
 - ograniczone korzystanie z nieruchomości dla przebudowy rowów
 - granica rozbudowy drogi
 - granica robót
 - działki istniejącego pasa drogowego i działki drogowe w całości przejęte pod poszerzenie pasa drogowego
 - działki ograniczonego korzystania z nieruchomości dla powiązania z drogami innych kategorii
 - działki ograniczonego korzystania z nieruchomości dla przebudowy rowów
 - działki w granicy rozbudowy drogi

STAROSTA WŁOCŁAWSKI
ZATWIERDZAM
projekt budowlany z warunkami podanymi w decyzji
z dnia 24.03.2021 r.
Nr 3810.10.100.001

STAROSTA
Roman Golobiewski

SCHEMAT ŁĄCZENIA RYSUNKÓW

1.8	1.9	1.10
-----	-----	------

Poświadczam, że niniejszy dokument został opracowany w wyniku prac geodezyjnych i kartograficznych, których rezultaty zawiera operat techniczny pozytywnie zweryfikowany. Jednocześnie informuję, że jestem świadomy odpowiedzialności karnej za złożenie fałszywego oświadczenia.	
Identyfikator zgłoszenia prac geodezyjnych	6640.3357.2020
Organ anektujący geodezyjny, który otrzymał zgłoszenie	Starosta Włocławski
Wykonawca prac geodezyjnych	USŁUGI GEODEZYJNE Leszek Murawski ul. Królewska 11A/21, 87-880 Brześć Kuj. NIP 888 287 33 48 REGON 381242222 tel. 663 549 674
Nr oraz data sporządzenia dokumentu zawierającego wynik pozytywnej weryfikacji	Protokół weryfikacji Nr 2 z dnia 22.02.2021 r.
Imię i nazwisko oraz nr uprawnień zawodowych kierownika prac	GEODETA UPRAWNIENY inż. Leszek Murawski Nr upr. GUGIK 22616

Mapa do celów projektowych
Skala 1:500

Województwo: kujawsko-pomorskie
Powiat: włocławski
Jedn. ewid.: 041808_5 IZBICA KUJAWSKA
Obręb: 041808_5.0021 PASIEKA
dz. nr (według zakresu)

Sekcja: 6.178.27.15.3.2.3.4; 6.178.27.15.1.4; 6.178.27.15.2.1.3
Nr zgłoszenia: GGN.6640.3357.2020
Układ współrzędnych: PL_2000/6
Układ wysokościowy: Kronsztadt 60
Układ odniesienia: PL_ETRF 2000

Mapa aktualna na dzień 09.12.2020r.
Sporządził: 21.12.2020 r.

GEODETA UPRAWNIENY
inż. Leszek Murawski
ul. Królewska 11A/21, 87-880 Brześć Kuj.
NIP 888 287 33 48 REGON 381242222
tel. 663 549 674

GEODETA UPRAWNIENY
inż. Leszek Murawski
Nr upr. GUGIK 22616

biuro projektowe: ZAKŁAD PROJEKTOWANIA, NADZORU I USŁUG CONSULTINGOWYCH INŻDRÓG s.c. Krzysztof i Wiesław Łuszyński ul. Chlebna 106A/106, 86-300 Gniezno tel/fax: (056) 493042, biuro@inzedrog.com.pl NIP: 678-15-14-388	inwestor: Zarząd Powiatu Włocławskiego ul. Cyganka 28 87-800 Włocławek	znak projektu: 20-16
tytuł projektu: DROGOWA	tytuł projektu: Rozbudowa drogi powiatowej nr 2931C Izba Kujawska - Boniewo - Borzymie - etap IV	tytuł projektu: PROJEKT BUDOWLANY
funkcja, imię i nazwisko projektant mgr inż. Wiesław Łuszyński	numer i zakres uprawnień Uprawnienia nr UAN-IV-8346/58/O86 do projektowania bez ograniczeń w specjalności konstrukcyjno-inżynierskiej w zakresie dróg, lotniskowych dróg startowych i manipulacyjnych	podpis b
sprawdzający mgr inż. Bartosz Lewandowski	Uprawnienia nr KUP/0076/PBD/19 do projektowania bez ograniczeń w specjalności inżynierskiej drogowej	podpis B
opracowujący mgr inż. Krystyna Łuszyńska		podpis Z
tytuł rysunku: PLAN SYTUACYJNO-WYSOKOŚCIOWY	nr rysunku: 1.9	skala rysunku: 1:500
		data rysunku: 26.07.2021

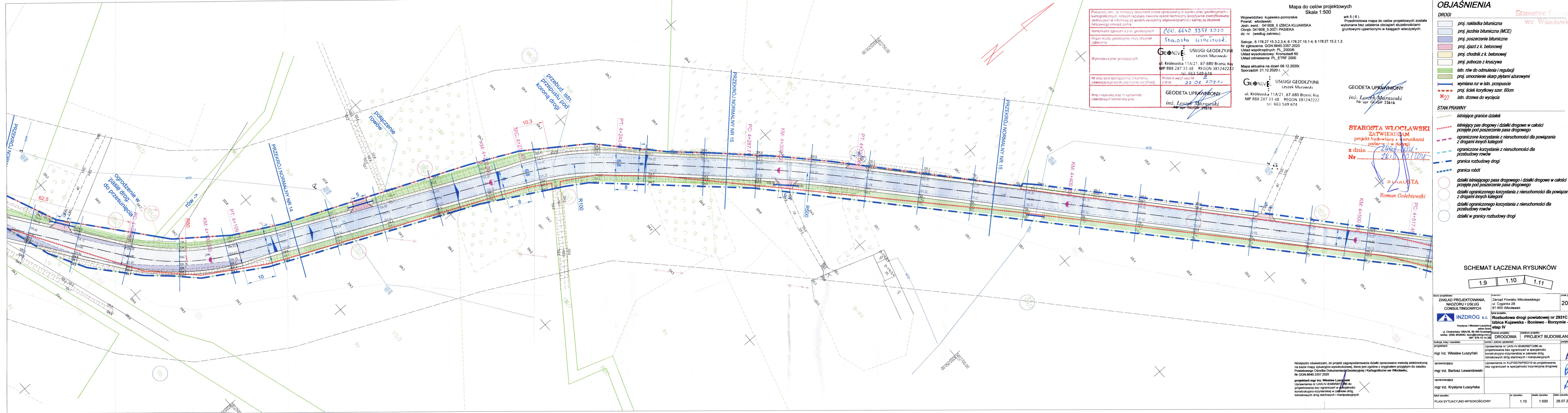

Powiadzam, że niniejszy dokument został opracowany w wyniku prac geodezyjnych i kartograficznych, których rezultaty zawiera operat techniczny pozytywnie zweryfikowany. Jednocześnie informuję, że jestem świadomy odpowiedzialności karnej za złożenie fałszywego oświadczenia.

Identyfikator zgłoszenia prac geodezyjnych	CGD. 6640.3357.2020
Organ służby geodezyjnej, który otrzymał zgłoszenie	Starosta Włocławski
Wykonawca prac geodezyjnych	USŁUGI GEODEZYJNE Leszek Murawski ul. Królewska 11A/21, 87-880 Brześć Kuj NIP 888 287 33 48 REGON 381242222 tel. 663 549 674
Nr oraz data sporządzenia dokumentu zawierającego wynik pozytywnej weryfikacji	Protokół weryfikacji Nr 2 z dnia 22.02.2021 r.
Imię i nazwisko oraz nr uprawnień zawodowych kierownika prac	GEODETA UPRAWNIONY inż. Leszek Murawski Nr upr. GUGiK 22616

Województwo: kujawsko-pomorskie
Powiat: włocławski
Jedn. ewid.: 041808_5 IZBICA KUJAWSKA
Obręb: 041808_5.0021 PASIEKA
dz. nr (według zakresu)

Sekcja: 6.178.27.15.3.2.3.4; 6.178.27.15.1.4; 6.178.27.15.2.1.3
Nr zgłoszenia: GGN 6640.3357.2020
Układ współrzędnych: PL 2000R
Układ wysokościowy: Kransztadt 60
Układ odniesienia: PL_ETRF 2000

Mapa aktualna na dzień 09.12.2020 r.
Sporządził: 21.12.2020 r.

USŁUGI GEODEZYJNE
Leszek Murawski
ul. Królewska 11A/21, 87-880 Brześć Kuj
NIP 888 287 33 48 REGON 381242222
tel. 663 549 674

Mapa do celów projektowych
Skala 1:500

ark 5 (6)
Przedmiotowa mapa do celów projektowych została wykonana bez ustalenia obciążeń służebnościami gruntowymi ujawnionymi w księgach wieczystych.

GEODETA UPRAWNIONY
inż. Leszek Murawski
Nr upr. GUGiK 22616

- ### OBJAŚNIENIA
- #### DROGI
- proj. nakładka bitumiczna
 - proj. jezdnia bitumiczna (MCE)
 - proj. poszerzenie bitumiczne
 - proj. zjazd z k. betonowej
 - proj. chodnik z k. betonowej
 - proj. pobocze z kruszywa
 - istn. rów do odmulenia i regulacji
 - proj. umocnienie skarp płytami ażurowymi
 - wymiana rur w istn. przepuscie
 - proj. ściek korytkowy szer. 60cm
 - istn. drzewa do wycięcia
- #### STAN PRAWNY
- istniejące granice działek
 - istniejący pas drogowy i działki drogowe w całości przejęte pod poszerzenie pasa drogowego
 - ograniczone korzystanie z nieruchomości dla powiązania z drogami innych kategorii
 - ograniczone korzystanie z nieruchomości dla przebudowy rowu
 - granica rozbudowy drogi
 - granica robót
 - działki istniejącego pasa drogowego i działki drogowe w całości przejęte pod poszerzenie pasa drogowego
 - działki ograniczonego korzystania z nieruchomości dla powiązania z drogami innych kategorii
 - działki ograniczonego korzystania z nieruchomości dla przebudowy rowu
 - działki w granicy rozbudowy drogi

SCHEMAT ŁĄCZENIA RYSUNKÓW

1.9	1.10	1.11
-----	------	------

biuro projektowe: ZAKŁAD PROJEKTOWANIA, NADZORU I USŁUG CONSULTINGOWYCH	inwestor: Zarząd Powiatu Włocławskiego ul. Cypriana 28 87-800 Włocławek	znak projektu: 20-16
tytuł projektu: INŻDRÓG s.c.	rozbudowa drogi powiatowej nr 2931C Izbica Kujawska - Boniewo - Borzymie - etap IV	
Kierownik i Właściciel Usług ul. Chłopska 106A/08, 86-300 Grotkowo tel/fax: (056) 4630402, biuro@inzedrog.com.pl NIP: 878-15-14-365	adres biura ul. Cypriana 28 87-800 Włocławek NIP: 878-15-14-365	stadium projektu: DROGOWA PROJEKT BUDOWLANY
funkcja i imię i nazwisko projektant mgr inż. Wiesław Łuszyński	Uprawnienia nr UAN-IV-8346/58/TOR/06 do projektowania bez ograniczeń w specjalności konstrukcyjno-inżynierskiej w zakresie dróg, kolejkowych dróg startowych i manipulacyjnych	podpis h
sprawdzający mgr inż. Bartosz Lewandowski	Uprawnienia nr KUP0076/PBD/19 do projektowania bez ograniczeń w specjalności inżynierskiej drogowej	BL
opracowujący mgr inż. Krystyna Łuszyńska		h
tytuł rysunku: PLAN SYTUACYJNO-WYSOKOŚCIOWY	nr rysunku: 1.10	skala rysunku: 1:500
		data rysunku: 28.07.2021

Niniejszym oświadczam, że projekt zagospodarowania działki opracowano metodą elektroniczną na bazie mapy sytuacyjno-wysokościowej, która jest zgodna z oryginałem przyjętym do zasobu Powiatowego Ośrodka Dokumentacji Geodezyjnej i Kartograficznej we Włocławku, Nr GGN.6640.3357.2020

projektant mgr inż. Wiesław Łuszyński
Uprawnienia nr UAN-IV-8346/58/TOR/06 do projektowania bez ograniczeń w specjalności konstrukcyjno-inżynierskiej w zakresie dróg, kolejkowych dróg startowych i manipulacyjnych

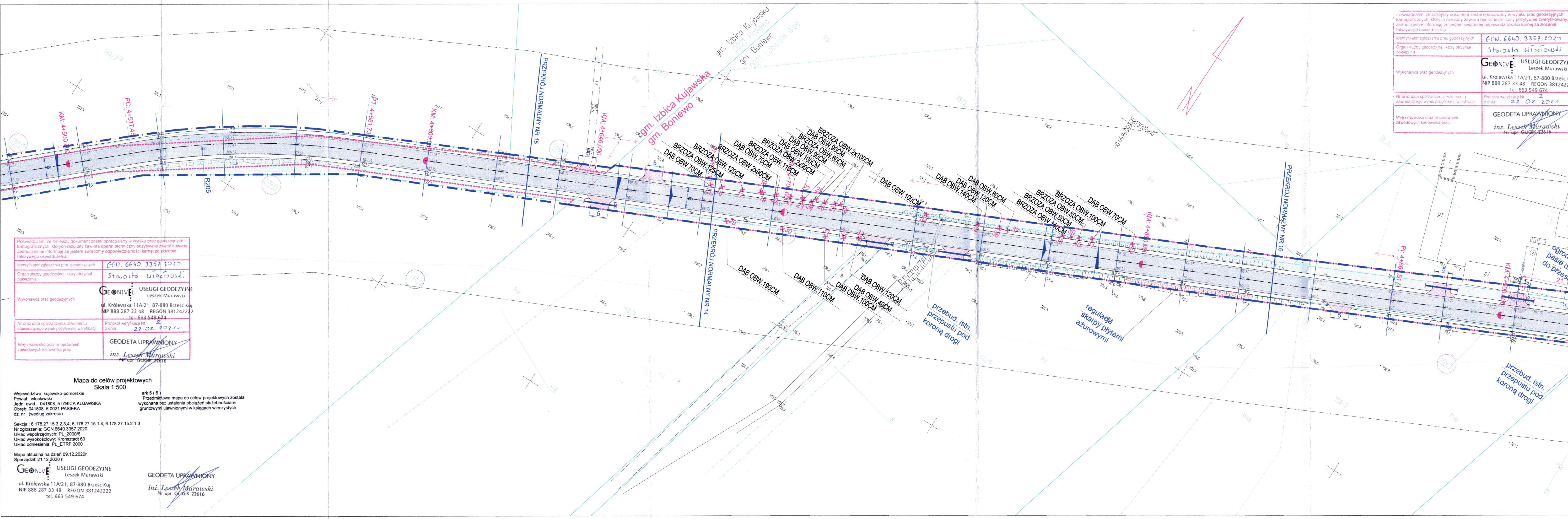

Świadczę, że niniejszy dokument został opracowany w wyniku prac geodezyjnych i kartograficznych, których rezultaty zawiera operat techniczny pozytywnie zweryfikowany. Jednocześnie informuję, że jestem świadomy odpowiedzialności karnej za złożenie fałszywego oświadczenia.

Identyfikator zgłoszenia prac geodezyjnych: GGN. 6640. 3357. 2020

Organ służby geodezyjnej, który otrzymał zgłoszenie: Starosta Włocławski

Wykonawca prac geodezyjnych: GEONIVE USŁUGI GEODEZYJNE Leszek Murawski

Nr oraz data sporządzenia dokumentu zawierającego wynik pozytywną weryfikacji: 22.02.2021

Imię i nazwisko oraz nr uprawnień zawodowych kierownika prac: inż. Leszek Murawski Nr upr. GUGiK 22616

Województwo: kujawsko-pomorskie
Powiat: Włocławski
Jedn. ewid.: 041803 2 BONIEWO
Obręb: 041803 2 0011 Lubomin Włocławski
Siedz. 6.178.27.15.3.3.4; 6.178.27.15.2.1.3
Nr zgłoszenia: GGN.6640.3357.2020

Układ współrzędnych: PL 2000/6
Układ wysokościowy: PL-ETRF 2007
Układ odniesienia: PL-ETRF 2000

Mapa aktualna na dzień 09.12.2020r.
Sporządził: 21.12.2020r.

Mapa do celów projektowych
skala 1:500

ark 6 (6)

Przedmiotowa mapa do celów projektowych została wykonana bez ustalenia obciążeń służebnościami gruntowymi ujawnionymi w księgach wieczystych.

USŁUGI GEODEZYJNE
Leszek Murawski

ul. Królewska 11A/21, 87-880 Brześć Kuj
NIP 888 287 33 48 REGON 381242222
tel. 663 549 674

GEODETA UPRAWNIONY
inż. Leszek Murawski
Nr upr. GUGiK 22616

OBJAŚNIENIA

DROGI

- proj. nakładka bitumiczna
- proj. jezdnia bitumiczna (MCE)
- proj. poszerzenie bitumiczne
- proj. zjazd z k. betonowej
- proj. pobocze z kruszywa
- istn. rów do odprowadzenia i regulacji
- proj. umocnienie skarpi płytami ażurowymi
- wymiana rur w istn. przepuscie
- proj. ściek korytkowy szer. 60cm
- istn. drzewa do wycięcia

STAN PRAWNY

- istniejące granice działek
- istniejący pas drogowy i działki drogowe w całości przejęte pod poszerzenie pasa drogowego
- ograniczone korzystanie z nieruchomości dla powiązania z drogami innych kategorii
- ograniczone korzystanie z nieruchomości dla przebudowy rowów
- granica rozbudowy drogi
- granica robót
- dziatki istniejącego pasa drogowego i działki drogowe w całości przejęte pod poszerzenie pasa drogowego
- dziatki ograniczonego korzystania z nieruchomości dla powiązania z drogami innych kategorii
- dziatki ograniczonego korzystania z nieruchomości dla przebudowy rowów
- dziatki w granicy rozbudowy drogi

STAROSTA WŁOCŁAWSKI
ZATWIERDZAM
projekt budowlany z warunkami podanymi w decyzji
z dnia 24.09.2021
Nr 22616/2021

STAROSTA
Roman Gołbiewski

SCHEMAT ŁĄCZENIA RYSUNKÓW

1.10	1.11	1.12
------	------	------

Województwo: kujawsko-pomorskie
Powiat: Włocławski
Jedn. ewid.: 041808 5 IZBICA KUJAWSKA
Obręb: 041808 5 0021 PASIEKA
dz. nr (według zakresu)

Sekcja: 6.178.27.15.3.2.3.4; 6.178.27.15.1.4; 6.178.27.15.2.1.3
Nr zgłoszenia: GGN.6640.3357.2020
Układ współrzędnych: PL 2000/6
Układ wysokościowy: Kronsztadt 60
Układ odniesienia: PL-ETRF 2000

Mapa aktualna na dzień 09.12.2020r.
Sporządził: 21.12.2020r.

GEONIVE USŁUGI GEODEZYJNE
Leszek Murawski

ul. Królewska 11A/21, 87-880 Brześć Kuj
NIP 888 287 33 48 REGON 381242222
tel. 663 549 674

GEODETA UPRAWNIONY
inż. Leszek Murawski
Nr upr. GUGiK 22616

biuro projektowe	ZAKŁAD PROJEKTOWANIA, NADZORU I USŁUG CONSULTINGOWYCH	inwestor	Zarząd Powiatu Włocławskiego ul. Cyganka 28 87-800 Włocławek	znak projektu	20-16
tytuł projektu	INZDRÓG s.c.	adres biura	Kryszyna i Wiesław Łuszyńscy ul. Chmielńska 106A/35, 86-200 Świdwin	tytuł projektu	Projekt budowlany
numer i zakres uprawnień	projektant	uprawnienia	Uprawnienia nr UAN-IV-8345/58/TO/86 do projektowania bez ograniczeń w specjalności konstrukcyjno-inżynierskiej w zakresie dróg, lotniskowych dróg startowych i manipulacyjnych	podpis	
numer i zakres uprawnień	mgr inż. Wiesław Łuszyński	uprawnienia	Uprawnienia nr KUP/0076/PBD/19 do projektowania bez ograniczeń w specjalności inżynierskiej drogowej	podpis	
numer i zakres uprawnień	mgr inż. Bartosz Lewandowski	uprawnienia		podpis	
numer i zakres uprawnień	mgr inż. Krystyna Łuszyńska	uprawnienia		podpis	
tytuł rysunku	PLAN SITUACYJNO-WYSOKOŚCIOWY	nr rysunku	1.11	skala rysunku	1:500
data rysunku	26.07.2021				

Niniejszym oświadczam, że projekt zagospodarowania działki opracowano metodą elektroniczną na bazie mapy sytuacyjno-wysokościowej, która jest zgodna z oryginałem przyjętym do Zespołu Nr GGN.6640.3357.2020

projektant mgr inż. Wiesław Łuszyński
Uprawnienia nr UAN-IV-8345/58/TO/86 do projektowania bez ograniczeń w specjalności konstrukcyjno-inżynierskiej w zakresie dróg, lotniskowych dróg startowych i manipulacyjnych

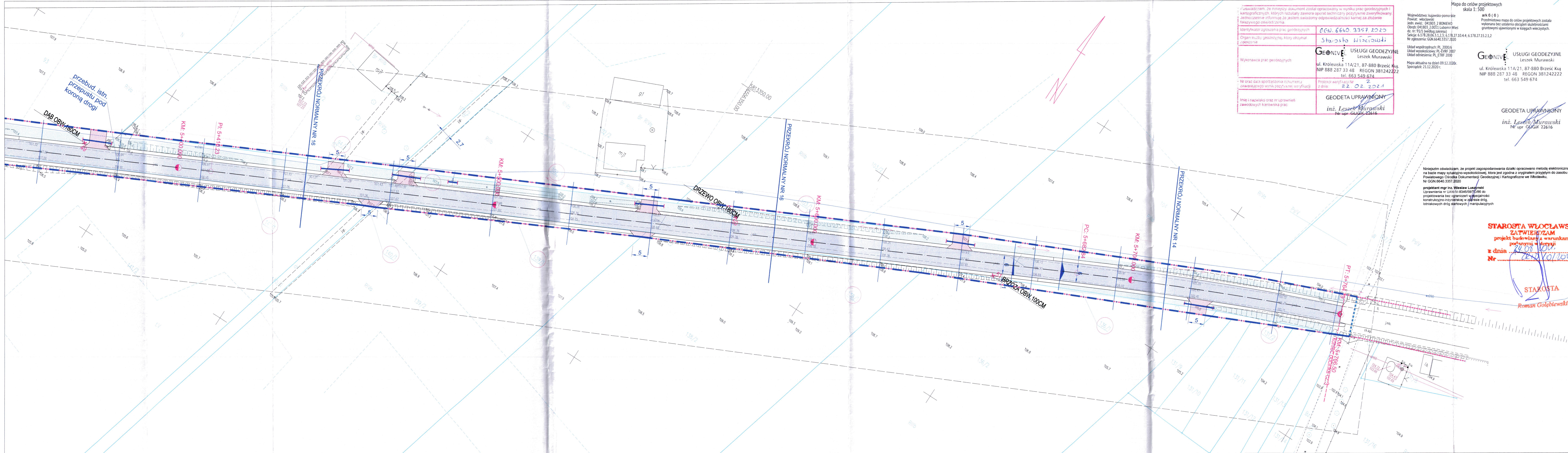

Prusławdzam, że niniejszy dokument został opracowany w wyniku prac geodezyjnych i kartograficznych, których rezultaty zawiera opłat techniczny pozytywnie zweryfikowany. Jednocześnie informuję, że jestem świadomy odpowiedzialności karnej za złożenie fałszywego oświadczenia.

Identyfikator zgłoszenia prac geodezyjnych: **EGN. 6640.3357.2020**

Organ służby geodezyjnej, który otrzymał zgłoszenie: **Starosta Włocławski**

Wykonawca prac geodezyjnych: **GEONIVEL USŁUGI GEODEZYJNE Leszek Murawski**
ul. Królewska 11A/21, 87-880 Brześć Kuj.
NIP 888 287 33 48 REGON 381242222
tel. 663 549 674

Nr oraz data sporządzenia dokumentu zawierającego wynik pozytywnej weryfikacji: **22.02.2021**

Imię i nazwisko oraz nr uprawnień zawodowych kierownika prac: **GEODETA UPRAWNIENY inż. Leszek Murawski Nr upr. GUGIK 22616**

Mapa do celów projektowych skala 1:500

ark 6 (6)

Przedmiotowa mapa do celów projektowych została wykonana bez udzielenia obciążenia dubletami gruntowymi ujemnymi w księgach wieczystych.

Układ współrzędnych: PL 2000/6
Układ wysokościowy: PL-ETRF 2007
Układ odniesienia: PL-ETRF 2000

Mapa aktualna na dzień 09.12.2020r.
Sporządził: 21.12.2020r.

USŁUGI GEODEZYJNE Leszek Murawski
ul. Królewska 11A/21, 87-880 Brześć Kuj.
NIP 888 287 33 48 REGON 381242222
tel. 663 549 674

GEODETA UPRAWNIENY inż. Leszek Murawski Nr upr. GUGIK 22616

OBJAŚNIENIA

DROGI

- proj. nakładka bitumiczna
- proj. jezdnia bitumiczna (MCE)
- proj. poszerzenie bitumiczne
- proj. zjazd z k. betonowej
- proj. chodnik z k. betonowej
- proj. pobocze z kruszywa
- istn. rów do odmulenia i regulacji
- proj. umocnienie skarp płytami ażurowymi
- wymiana rur w istn. przepuscie
- proj. ściek korytkowy szer. 60cm
- istn. drzewa do wycięcia

STAN PRAWNY

- istniejące granice działek
- istniejący pas drogowy i działki drogowe w całości przejęte pod poszerzenie pasa drogowego
- ograniczone korzystanie z nieruchomości dla powiązania z drogami innych kategorii
- ograniczone korzystanie z nieruchomości dla przebudowy rowu
- granica robót drogi
- granica robót
- działki istniejącego pasa drogowego i działki drogowe w całości przejęte pod poszerzenie pasa drogowego
- działki ograniczonego korzystania z nieruchomości dla powiązania z drogami innych kategorii
- działki ograniczonego korzystania z nieruchomości dla przebudowy rowu
- działki w granicy robót drogi

STAROSTA WŁOCŁAWSKI
ZATWIERDZAM
projekt budowlany z warunkami
portowymi w decyzji
z dnia 24.08.2021 r.
Nr 1408/2021

STAROSTA
Roman Gołębiewski

SCHEMAT ŁĄCZENIA RYSUNKÓW

1.12	1.13
------	------

biuro projektowe: ZAKŁAD PROJEKTOWANIA, NADZORU I USŁUG CONSULTINGOWYCH	inwestor: Zarząd Powiatu Włocławskiego ul. Cyganka 28 87-800 Włocławek	znak projektu: 20-16
tytuł projektu: INZDRÓG s.c.	tytuł projektu: Rozbudowa drogi powiatowej nr 2931C Izba Kujawska - Boniewo - Borzymie - etap IV	
Krzyszyna i Wiesław Łuszyńscy ul. Chłopska 106A/38, 86-200 Gostynin tel/fax: (056) 4538042, biuro@inzdrog.com.pl NIP: 676-15-14-384	adres biura: INZDRÓG s.c. ul. Chłopska 106A/38, 86-200 Gostynin tel/fax: (056) 4538042, biuro@inzdrog.com.pl NIP: 676-15-14-384	adres biura: INZDRÓG s.c. ul. Chłopska 106A/38, 86-200 Gostynin tel/fax: (056) 4538042, biuro@inzdrog.com.pl NIP: 676-15-14-384
funkcja, imię i nazwisko	numer i zakres uprawnień	podpis
projektant mgr inż. Wiesław Łuszyński	Uprawnienia nr UAN-IV-8346/58/TO/86 do projektowania bez ograniczeń w specjalności konstrukcyjno-inżynierskiej w zakresie dróg, lotniskowych dróg startowych i manipulacyjnych	
sprawdzający mgr inż. Bartosz Lewandowski	Uprawnienia nr KUP/0076/PBD/19 do projektowania bez ograniczeń w specjalności inżynierii drogowej	
opracowujący mgr inż. Krzyszyna Łuszyńska		
tytuł rysunku: PLAN SYTUACYJNO-WYSOKOŚCIOWY	nr rysunku: 1.13	data rysunku: 26.07.2021

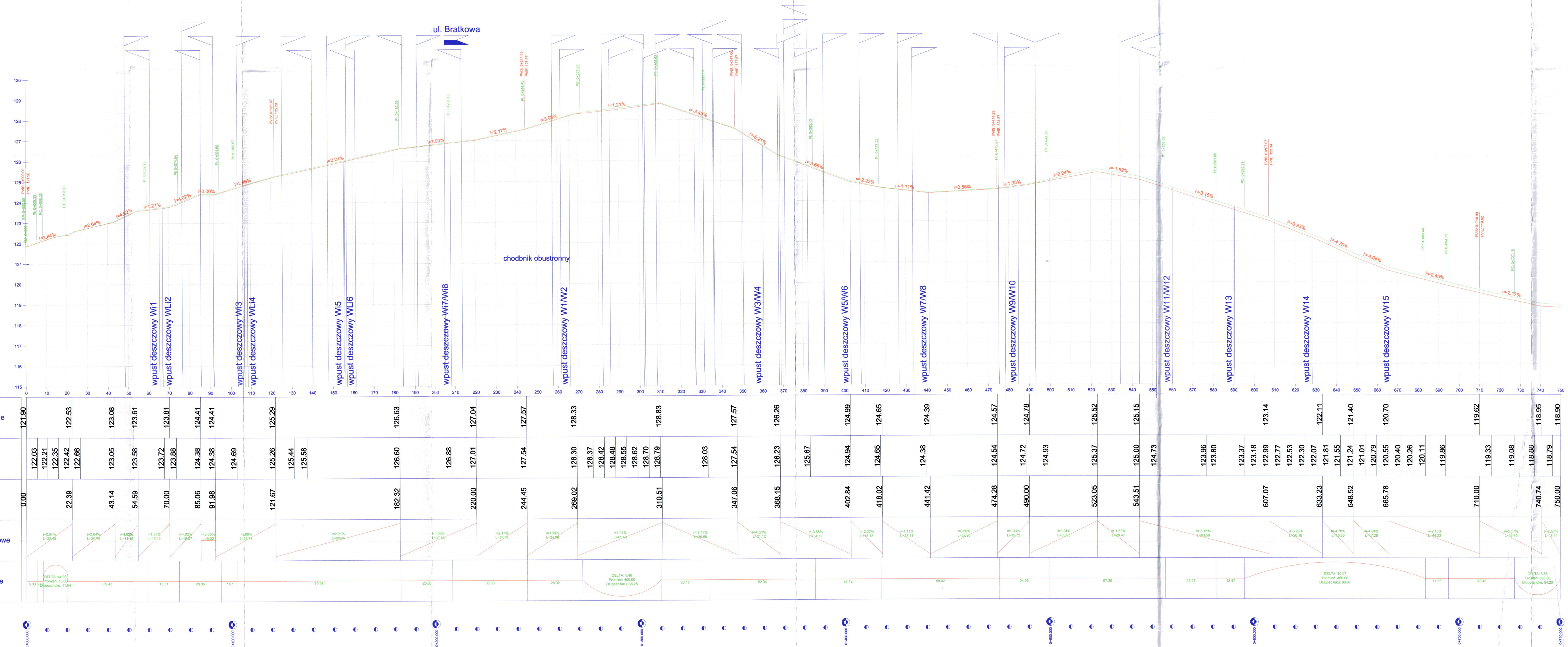

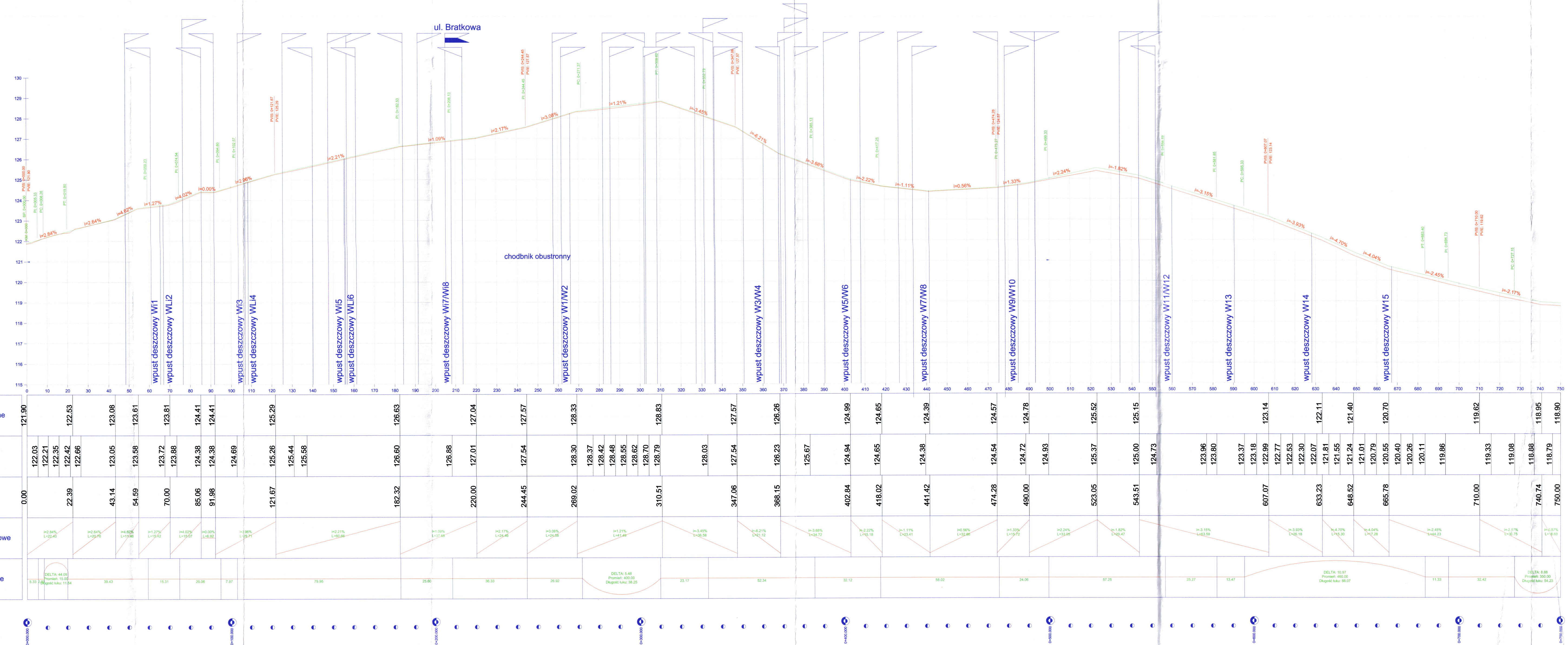

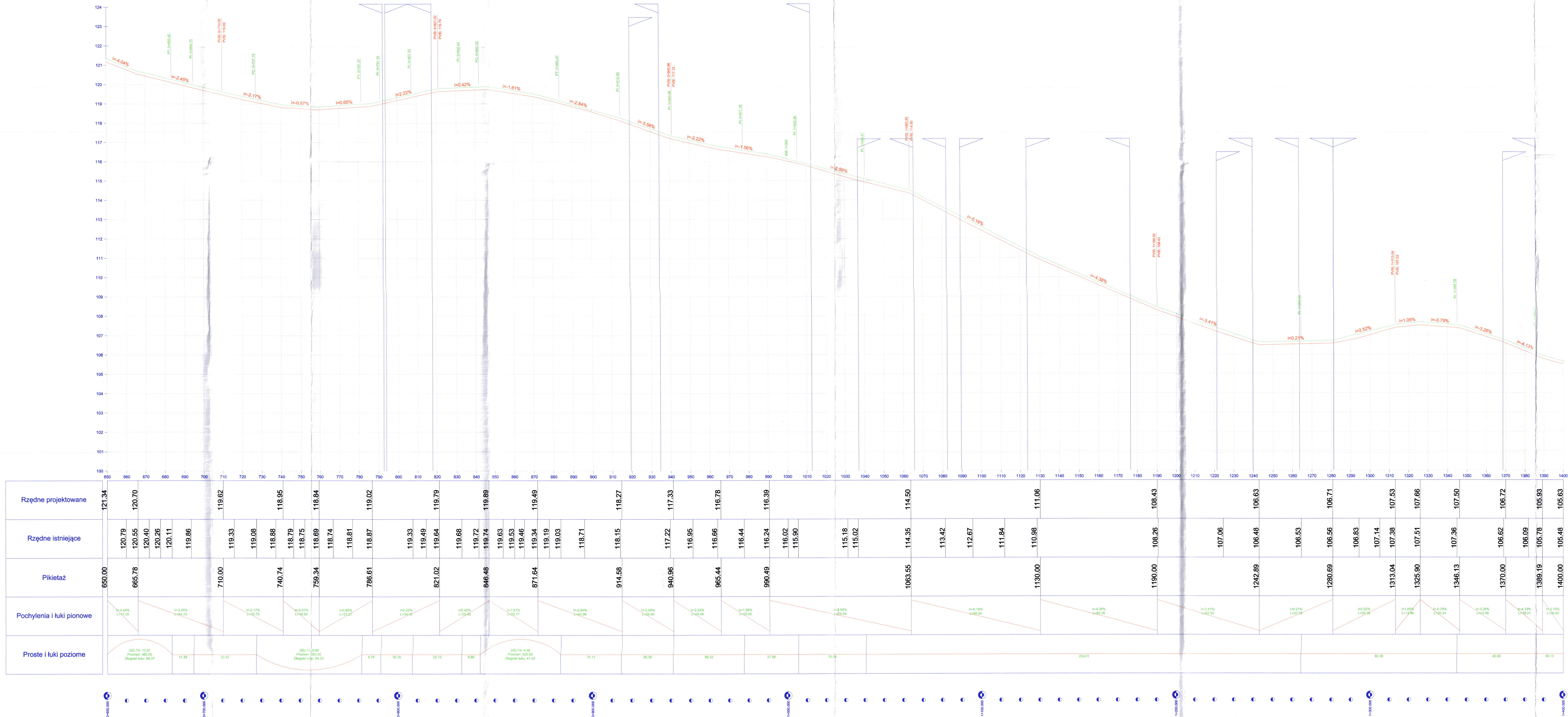

biuro projektowe: ZAKŁAD PROJEKTOWANIA, NADZORU I USŁUG CONSULTINGOWYCH  ul. Chałubińska 106A/38, 85-300 Świdnica tel/fax: (056) 4038042, biuro@inzdrog.com.pl NIP: 876-15-14-366	inwestor: Zarząd Powiatu Włodawskiego Cyganka 28 87-800 Włodawek tytuł projektu: Rozbudowa drogi powiatowej nr 2931C Izbiła Kujawska - Boniewo - Borzymie - etap IV numer i zakres uprawnień: Uprawnienia nr LAN-IV-8346/58/TO/86 do projektowania bez ograniczeń w specjalności konstrukcyjno-inżynierskiej w zakresie dróg, kolejowych dróg szluskowych i miejscowych Uprawnienia nr KUP/0076/PB/016 do projektowania bez ograniczeń w specjalności inżynierskiej drogowej	znak projektu: 20-16 data projektu: PROJEKT BUDOWLANY podpis: 
funkcja, imię i nazwisko: projektant: mgr inż. Wiesław Łuszyński sprawdzający: mgr inż. Bartosz Lewandowski opracowujący: mgr inż. Krystyna Łuszyńska tytuł rysunku: PROFIL PODZIĘCZNY	nr rysunku: 1.2 skala rysunku: 1:100/1000 data rysunku: 26.07.2021	

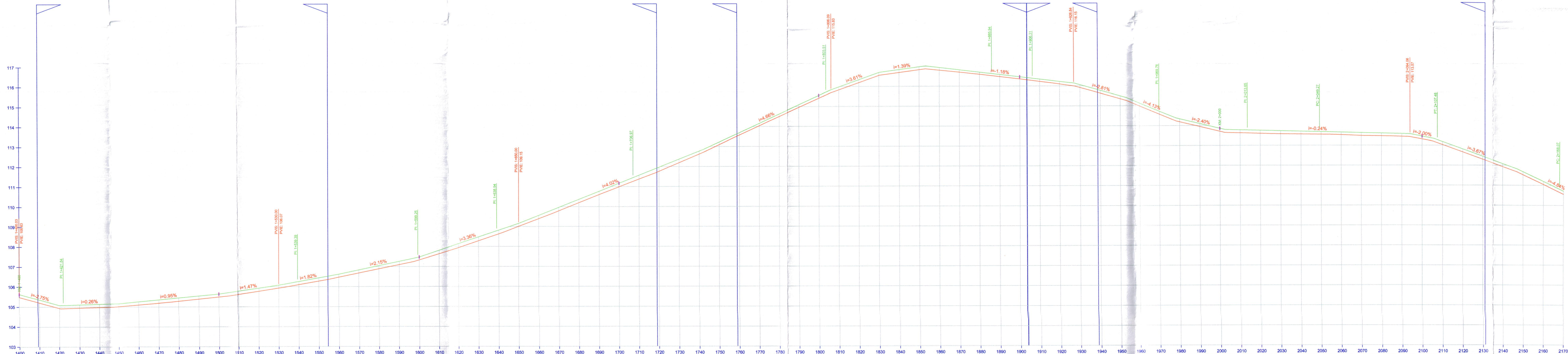

Rzędne projektowane	105.63		105.08		105.16		105.63		106.07		106.62		107.48		109.15		112.87		115.83		116.70		117.02		116.15		115.41		114.38		113.79		113.57		113.34		111.83		110.71																																	
Rzędne istniejące		104.91		104.95		104.98		105.24		105.54		105.99	106.08	106.35		107.06	107.25		107.91		108.59		109.63		110.62		111.25		111.70		112.72		113.47		114.20		115.57		116.46	116.59	116.87		116.68	116.60	116.53	116.32	116.13	115.99		115.31		114.71	114.23	114.08		113.64		113.62	113.59		113.55	113.54	113.51	113.48	113.47	113.45	113.32	113.22		111.68		110.64
Pikietaż	1400.03	1420.00		1450.00		1500.00		1530.00		1560.00		1600.00		1650.00		1742.42		1806.09		1830.21		1853.14		1926.84		1953.30		1978.21		2002.49		2094.08		2105.62		2146.84		2170.00																																		
Pochylenia i łuki pionowe	i=-2.75% L=19.98		i=0.26% L=39.40		i=0.95% L=50.00		i=1.47% L=30.87		i=1.82% L=30.00		i=2.15% L=40.01		i=3.36% L=50.00		i=4.02% L=50.00		i=4.66% L=63.74		i=3.61% L=63.74		i=1.39% L=22.85		i=1.18% L=23.71		i=2.81% L=22.47		i=4.13% L=22.92		i=2.40% L=24.29		i=0.24% L=81.80		i=2.00% L=11.54		i=3.67% L=41.25		i=1.84% L=40.20																																			
Proste i łuki poziome	36.13		117.55		59.66		39.69		68.03		96.54		82.43		20.37		63.45		43.69		35.63		DELTA: 16.59 Promień: 201.00 Długość łuku: 58.21		40.59		DELTA: 14.59 Promień: 145.00 Długość łuku: 55.69																																													

Biuro projektowe: ZAKŁAD PROJEKTOWANIA, NADZORU I USŁUG CONSULTINGOWYCH		Inwestor: Zarząd Powiatu Włodawskiego Cyganka 28 67-800 Włodawek		Znak projektu: 20-16	
Logo: INZDRÓG s.c. Krytyka i Władysław Łuszyński ul. Chemiczna 106A/28, 66-300 Grudziądz tel/fax: (066) 4638042, biuro@inzdrog.com.pl NIP: 675-15-14-306		Nazwa projektu: Rozbudowa drogi powiatowej nr 2931C Izba Kujawska - Boniewo - Borzymie - etap IV			
Funkcja, imię i nazwisko projektant mgr inż. Wiesław Łuszyński		Numer i zakres uprawnień Uprawnienia nr UAN-IV-8346/58/TO/88 do projektowania bez ograniczeń w specjalności konstrukcyjno-inżynierskiej w zakresie dróg lotniczych dróg startowych i manipulacyjnych		Podpis 	
Sprawdzający mgr inż. Bartosz Lewandowski		Uprawnienia nr KUP/0076/PBD/19 do projektowania bez ograniczeń w specjalności inżynierii drogowej		Podpis 	
Opracowujący mgr inż. Krystyna Łuszyńska					
Tytuł rysunku: PROFIL PODŁUŻNY		Nr rysunku: 1.3		Skala rysunku: 1:100/1000	
				Data rysunku: 26.07.2021	