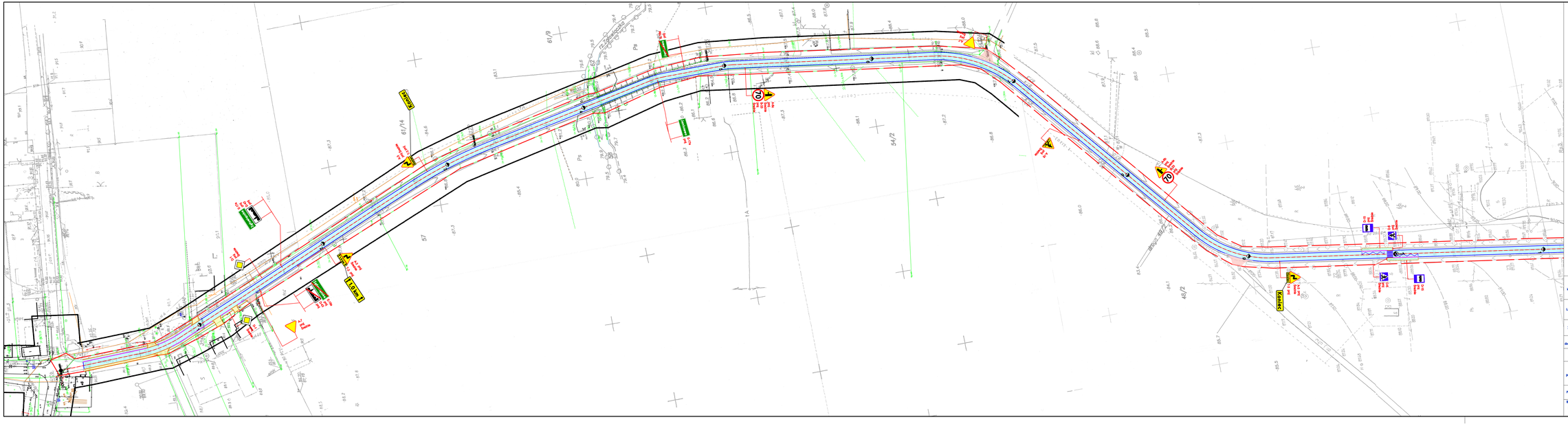

Nazwa inwestycji:	Remont drogi powiatowej nr 2919C Żydowo - Zgłowiączka - Wiktorowo (odc. Zgłowiączka - Wiktorowo)
Lokalizacja:	Województwo kujawsko - pomorskie, powiat włocła, gmina Lubraniec, m. Milżynek, Janiszewo, Wola Sosnowa, Wiktorowo
Inwestor:	Zarząd Dróg Powiatowych we Włocławku z/s Jarantowicach
Studium dokumentacji:	Projekt stałej organizacji ruchu
Nazwa arkusza:	Plan sytuacyjny
Biuro projektowe:	Usługi Drogowe Usługi Drogowe Sergiusz Makowski ul. Wiejska 85, 87-800 Włocławek tel. 755 48 12 73 e-mail: usługi.drogowe@gmail.com www.facebook.com/usługi.drogowe
Projektant:	mgr inż. Sergiusz M. Makowski uprawnienia budowlane w ROPRO/SWPRODOZ do projektowania i kierowania robotami budowlanymi bez ograniczeń w specjalności drogowej

Branża:	Skala:	Cena:	Podpis:	Nr arkusza:
DROGOWA	1:1000	19.08.2019		2.1